# FUKUYA

2026 2/26㊍からのご案内

# 広島・福屋

第36回

## 春を彩る 京都展

雅の味 名店街 8F

■あす26日㊍～3月3日㊋
■八丁堀本店8・7階催場
〈10時30分～18時30分、最終日17時閉場〉

主催：京都市、京都商工会議所、（公社）京都市観光協会、（一社）京都物産出品協会
後援：広島市、広島商工会議所、中国新聞社、中国放送、広島テレビ、広島ホームテレビ、テレビ新広島、広島テレビ、FMちゅーピー76.1MHz、京都府、京都伝統産業交流センター、京都観光旅館連盟
協賛団体：

実演
鯖姿寿司 いづう
伝統と洗練 磨かれた美意識をまとう京名物。
●鯖姿寿司（4貫）…2,592円
●鯖姿寿司（1本）…5,184円
●京寿司盛合せ（1人折詰）…4,698円

京菓子司
俵屋吉富
季節の美を愛で風雅を楽しむ京菓子の銘店。
●季節の上生菓子（福屋オリジナル含む4種類、各1個）…486円 各日数量限定
●復刻 京名菓 雲龍（本棹）（1棹・425g）2,160円 各日数量限定

舞妓さんによる舞の披露
あす26日㊍～2月28日㊏
11時30分～13時30分～15時30分～
八丁堀本店7階 特設ステージ

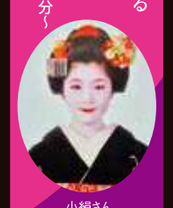

小絹さん

京都 北山
マールブランシュ
深みある味と香りのお濃茶スイーツ。
●お濃茶ランングドシャ「茶の菓」（8枚入）…1,296円
●お濃茶フォンダンショコラ「生茶の菓」（5個入）…1,512円
〈各日数量限定〉
●もなかかお（3個）…1,167円 各日数量限定

麺処 蛇の目屋
地鶏の旨味がきいたスープに、しなやかで弾力のある麺がからむ京都で評判の1杯！
●特製鶏そば（1杯）…1,800円 各日限定100食
●広島十日市「呼白」×蛇の目屋コラボラーメン 鰹昆布水 地鶏塩つけそば（1杯）…1,900円
3月2日㊊・3日㊋ 各日限定50食
広島の行列店「呼白」と限定コラボ！
呼白（めん）×麺処

茶屋
※茶屋のラストオーダーは閉場30分前まで。

※写真はイメージです。

京都人に百年愛され続けてきた昔ながらの京風中華。
中華料理 ハマムラ 実演 初登場
●京都風 玉子春巻き（2本入）……880円
●からしそば（冷凍、585g）…1,300円

京の手づくりサンド
華ぜる 実演
パン好きを夢中にさせる魅力的なサンドが多彩。
●国産牛ビーフカツサンドと京風厚焼き玉子サンドの贅沢セット（1セット）…2,592円
京つくだ煮
くらま辻井 実演
A ふきのとう（120g）……1,080円
B うなぎ山椒煮（100g）…3,240円
C 豪華三色弁当（うなぎ・かき・あさり、1折）……2,160円
自然の恵みを匠の技でじっくりと、丹念に。
京漬物の代名詞を樽出しで。京つけもの 西利
豊作に感謝 特別増量キャンペーン
●樽出し千枚漬（190g）…1,080円

宇治茶 福寿園
茶の心を受け継ぎ暮らしを潤す京の茶舗。
●京の小てまりソフト（1個）…662円〈各日限定70個〉
●伊右衛門 抹茶おうす（20g缶）…1,620円
実演

マールブランシュ
グランマーブル
●祇園辻利抹茶くろみつ（1斤）…1,620円 祇園本店限定商品



なま八ツ橋・夕子
井筒八ツ橋本舗
❶夕子「春の四味」（1箱 20個入）……1,296円
❷歌舞伎銘菓 夕霧（1箱 5個入）……1,350円
各日限定20箱

上品で、ふっくら柔らかお肉専門店の豊かな旨みステーキ弁当。
京都太秦 肉の源秀 実演
A ミスジステーキと牛飯弁当（1折）…3,240円〈各日限定30折〉 希少部位の豪華弁当
B 黒毛和牛ステーキ弁当（1折）…1,782円
京料理 やまの
選べる雅な京弁当（京料理小パック）
●6品…2,600円
●3品…1,329円
実演
お好きな京料理をパックで選んで組み合わせ。
❶はも寿司・ゆば寿司盛合せ（はもすし4貫、ゆばずし2貫、洋風ゆばずし2貫、八幡巻き）……1,620円
❷ちりめん山椒（65g）……1,242円
京の匠 ちりめん山椒 こづち 実演
京蒲鉾司 いづ萬
ゆば巻天（1本）…324円
実演

発酵により生まれる格別な味わい。
酵房西利 西京漬 実演
銀鱈 西京焼弁当（1折）……1,577円

とり山 卯吉 鶏そうざい 実演
鶏肝の山椒煮（100g）…648円

ごま油
へんこ・山田の胡麻屋
●胡麻豆腐（1個）……540円
●一番絞り金ごま油（275g）……1,836円

七味唐がらし
七味家本舗
●七味大袋（25g）……1,080円
●おばんざいのもと 徳用（85g×3袋）……2,916円

京ゆば
湯葉弥
●くみあげ湯葉（5枚入）……1,458円

阿闍梨餅本舗 満月
A 阿闍梨餅（1個）…141円〈各日限定1,000個、お一人様20個まで〉
B 京納言（1箱）…702円〈あす26日㊍～3月1日㊐、各日限定30箱〉

祇園ちご餅
三條若狭屋
●祇園ちご餅（1包、3本入）……648円〈各日限定100包〉

各日数量限定 お取り寄せ
伝統息づく名店がお届けする京都ならではの銘菓をお楽しみください。

京のおまめ処
丹波園
❶丹波の雫（大納言）（200g）……1,188円
❷クロベリー豆（140g）……1,080円

味工房
志野
●ゆず白味噌ドレッシング（400㎖）……1,080円

京乃そば処
河道屋倖松庵
●にしんそば（1パック 1人前）……1,080円

京おはぎ・やきもち
葵家やきもち総本舗
京おはぎ 味くらべセット 1箱（5個セット、あんこ・きなこ・ごま・宇治抹茶・さくら）……860円〈各日限定50箱〉
●やきもち（5個入）……750円
実演

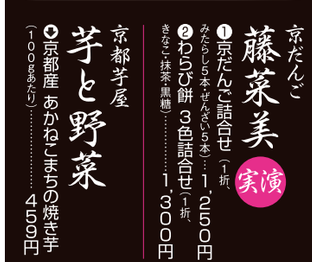

京だんご
藤菜美 実演
❶京だんご詰合せ（1折、みたらし5本・ぜんざい5本）…1,250円
❷わらび餅 3色詰合せ（1折、きなこ・抹茶・黒糖）……1,300円
京都芋屋
芋と野菜
京都産 あかねこまちの焼き芋（100gあたり）……459円

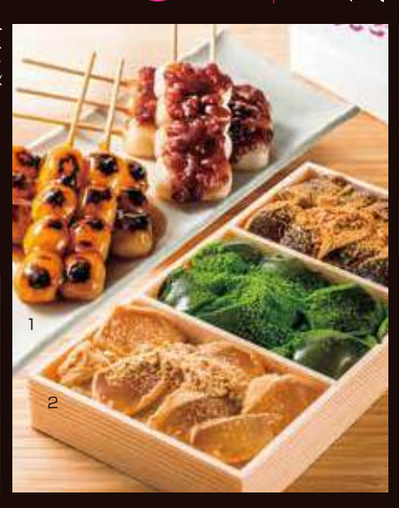

嵐山上流の蔵
丹山酒造
●純米酒 春秋萬歳（720㎖）……2,530円
●春秋萬歳 さらさらきらり（720㎖）……5,500円

京の飴工房
岩井製菓
●ひやしあめの素（300g）……864円

京昆布舗
田なか
●青実山椒（60g）……1,620円



裏面もご覧ください！
京都展 工芸 & おすすめスイーツが勢揃い！

※原材料の産地、及び製造元が京都府以外の場合もございます。※初登場マークは「京都展」初登場の店舗です。※広告掲載の商品は限定品もございます。品切れの場合はご了承くださいませ。※天候、交通事情により商品の販売が遅れる場合がございます。※サイズなどの表記は、およそ（約）の場合もございます。※写真はイメージです。※価格はすべて税込です。※20歳以上の年齢であることを確認できない場合には酒類を販売いたしません。※割引率は当店平常価格を基準としています。
※酒類を除いた飲食料品は、軽減税率（8%）となります。ただし、店内飲食（レストラン、イートイン、店内のテーブル・イス・カウンターで飲食される場合など）は標準税率（10%）となります。※ご来場者が多数になった場合、入場の制限をさせていただく場合がございます。

# 京都展

第36回

## 春を彩る 雅の味

■あす26日㊍～3月3日㊋
■八丁堀本店8・7階催場
〈10時30分～18時30分、最終日17時閉場〉

### 名店街 8F

**京洋菓子司 ジュヴァンセル**
✿苺パフェ（1個）…540円

**チョコレート専門店 COCO KYOTO**
初登場
✿COCOチョコロールケーキ（1本、約16㎝）…2,870円

**京菓匠 七條甘春堂**
Ⓐおひな祭り上生菓子（6種類、各1個）…518円
Ⓑ桜もち羊かん（200g）…1,620円
Ⓒ桜餅（1個）…324円

**京麩 半兵衛麩**
●さくらもち麩（5個入）…1,512円
春限定商品

**3月3日はひな祭り さくら特集**

**あられ・おかき ゆりやいっぷく**
●ひなあられミックス（82g）…540円

**宇治抹茶菓子 京都・東山茶寮**
●宇治抹茶モンブランロールケーキ（1本）…1,950円

**風水水 御稲荷プリン**
●みたらし団子プリン（1個）580円

**生ういろ 五建外良屋**
●生ういろ（1本）…216円
●みたらしういろ（1本）…216円

**夷川五色豆 豆政**
●きなこくるみ・黒糖くるみ（各110g）…各648円
初登場

**京の半生菓子 高野屋貞広**
●京の半生お菓子詰合せ（12個入）…1,080円

**でっちようかん 西谷堂**
✿京のでっちようかん渋皮煮（1本、190g）…864円

**京菓子 京煎堂**
●抹茶シフォンケーキ（1ホール）…1,620円

### 名店街 7F

**京扇子 とくの**
●手描き扇子 源氏／御所車（和紙・金箔・竹、横約50×縦約30㎝）…30,800円

**京金網老舗 島井金網工芸**
Ⓐセラミック付パン焼き網（網・鋼製・セラミック製）…6,050円
Ⓑ丸かご（ステンレス製、15・20・24㎝・足付き）…41,360円

**京小座布団・寝具 嵐山・プラッツ**
❶羽二重近江真綿布団（綿100%、1.4㎏、150×210㎝）…151,800円
❷小座布団（綿90%・ポリエステル10%、42×45㎝）…5,830円
※色、柄は一例です。

**和紙小物 和詩倶楽部**
Ⓐ懐紙入れ（紗紙、W17×H12×D2㎝）…3,520円
Ⓑ懐柄紙（W14.5×H17.5㎝）…各550円

**京ぞうがん 中嶋象嵌**
✿さくらペンダント（金・銀・鉄）…16,500円

**丹後の藤布 遊絲舎**
初登場
✿八寸名古屋帯「海に藤」（幅約31×長さ約380㎝）…198,000円

**京七宝 ヒロミ・アート**
Ⓐ銀七宝ブローチ 午（白、黒、純銀七宝釉、約4×4㎝）…13,200円
Ⓑ銀七宝ブローチ 立雛（純銀・七宝釉、約5×4㎝）…16,500円

## 伝統の技 名店街 7F

**ハンドバッグ特選服飾品 香島屋**
❶プリントビーズプリーツ型2本手ハンドバッグ（横27×縦21×幅8㎝）…176,000円
❷プリントビーズラウンドファスナー長財布（横19×縦9×幅2㎝）…38,500円

**手ぬぐい・風呂敷 永楽屋**
✿手ぬぐい（ひな祭り）（綿100%、約91×36㎝）…3,300円

**京念珠 福永念珠舗**
●雫水晶切子ローズクォーツ仕立（石・絹・女性用）…16,500円

**京刃物 義定**
●保津川2点セットと小まな板（包丁：特殊鋼、15㎝・18㎝、まな板：ひのき）…18,150円

**京懐紙 ぴょんぴょん堂**
●御伽噺・御祝儀袋セット（和紙、12.5×7.8㎝、12枚組）…7,150円

**チタンクラフト アトリエYOU**
●チタン透かし彫りペンダント（チタン：縦4.5×4㎝、チェーン：50㎝）…33,000円

**西陣織 せがわ**
●利休バッグ（表地：絹、25×28×11㎝）…33,000円

**手彫花遊印 りゅうあん**
●若感手彫りはんこ（西陣織ケース付き）（直径1.8×6㎝）…45,100円から

**典雅文房 嵩山堂はし本**
●帆布トートバッグ うさぎ紋文具セット（約21×34×15㎝）6,380円

**花かご・袖垣 御池**
●軒掛用すだれ代用萩（9.5×5×85㎝）…12,650円

**京仏壇 加茂定**
●京デザイン仏壇「槐」（仏具付）（桐厚板貼ウレタン仕上げ、幅43×奥行33×高さ48㎝）…396,000円

**香老舗 松栄堂**
●京線香 こころか5種（お線香5種小箱入、紙箱入、各14g）2,200円

**京ちりめん服 四季**
●リバーシブルちりめんベスト（ポリエステル100%、S・フリーサイズ）…27,500円

**御所西 山田松香木店**
●花京香（12×18㎝、12個入）990円

## 映える京都！ \おすすめの逸品/

### 8階

**「華ぜる」**
✿ふわとろ京風厚焼き玉子カツ（1個）…756円
福屋限定
各日数量限定

通常の4倍サイズ

**「くらま辻井」**
✿近江牛・うなぎ・かき弁当（1折）…2,484円
各日限定50折

**「大徳寺さいき家」**
✿大きなハンバーグだし巻弁当（1折）…1,620円

**「芋と野菜」**
✿超特大スイートポテト（1個）…2,916円

**「グランマーブル」**
✿さくらもち（1斤）…1,620円

**「福寿園」**
✿抹茶&さくらソフトクリーム（1個）…510円
各日限定100個

**「ジュヴァンセル」**
✿稲妻（エクレア）（1個）…378円
各日限定50個

**「東山茶寮」**
✿「ぐ」たっぷりあんバターどら焼き栗あん（1個）…540円

**「松栄堂」**
✿ふみか 京小袖3入（3入）…825円

**「高野屋貞広」**
✿みやこ桜餅（6個入）…864円

**「俵屋吉富」**
✿春咲きだより（5個入）…1,944円
各日数量限定

**「井筒八ッ橋本舗」**
✿夕子パインアメ味（1箱、8個入）…778円
各日限定50箱

### 7階

**「とくの」**
✿ぬのじ扇子セット ミモザ（綿、竹、横39×縦21㎝）…3,960円

**「レザーアートいまがわ」**
✿革のたい焼きポーチ（牛革16×11㎝）…3,850円

**「ヒロミ・アート」**
❶銀有線七宝盃 冬晴（直径9×高さ4㎝）…253,000円
❷銅胎有線七宝盃 花唐草（直径9×高さ4㎝）…198,000円

初登場
**「遊絲舎」**
✿丹後の藤布ブローチ「蜻蛉（トンボ）」（縦約5×横約9㎝）…11,000円

**「永楽屋」**
✿手ぬぐい「マイコ・ロード」（綿100%、約91×36㎝）…3,850円

※色、柄は一例です。


予告

福屋広島駅前店 2026 SPRING Renewal
GRAND OPEN
デパートメントモール、誕生。
3/5 THU
毎日を楽しく、おしゃれに、快適に。
百貨店ならではの上質な品揃えと、ショッピングモールの楽しさを融合させた、デパートメントモールが、いよいよ3月5日㊍誕生。

「アインズ&トルペ」「モルトンブラウン」「ニールズヤード レメディーズ」「アッシュ・ペー・フランス」

「ア.デペシュ」「マリメッコ」「UGG」「スワロフスキー」「GAP」「チュチュアンナ」「スターバックス」

▲詳しくはこちら

京都展特別企画
広島「キンカンの工作室」ミニチュアワークショップ
手のひらサイズ！井筒八ッ橋本舗のお菓子づくり
■3月1日㊐・2日㊊
①11:00～ ②15:00～
■八丁堀本店7階 特設会場
●定員：各回4名様 ※定員になり次第受付終了
●受講料：4,950円 所要時間：約2時間
●講師：「キンカンの工作室」萩谷幹氏
●お申込み・お問合せ：☎082-246-6442（催事統括担当）
※受付時間：11時～18時
京都グルメを作ろう！

京焼・清水焼展「現在から未来へ」
■あす26日㊍～3月3日㊋
■八丁堀本店7階 美術画廊〈最終日16時閉場〉
ギャラリートーク
今井眞正（京都陶磁器協会 理事長）
諏訪蘇山（四代目 諏訪 蘇山）
叶具夫（四代目 叶 松谷 嗣）
■2月28日㊏14時から
●叶 松谷「捻祥瑞意福字小鉢」

ララ福屋カード・福屋フリークレジット
分割手数料無料キャンペーン
■あす26日㊍～3月11日㊌
■福屋全店
3回・4回・5回・6回・7回・8回・9回・10回払いの分割手数料が無料。
※分店は福屋フリークレジット対象外※分割手数料は福屋が負担します。※一部対象外の売場がございます。※呉店・焼山店は毎週水曜日店休日

Fukuya
■八丁堀本店：広島市中区胡町6-26 TEL（082）246-6111㈹ 営業時間 10時30分～19時30分
■広島駅前店：広島市南区松原町9-1 TEL（082）568-3111㈹ 営業時間 3月4日㊌まで10時30分～19時30分〈地下1階・1階は10時30分～20時〉
広島駅前店は3月5日㊍から営業時間が10時～20時に変更になります。
https://www.fukuya-dept.co.jp


※原材料の産地、及び製造元が京都府以外の場合もございます。※初登場マークは「京都展」初登場の店舗です。※広告掲載の商品は限定品もございます。品切れの場合はご了承くださいませ。※天候、交通事情により商品の販売が遅れる場合がございます。※サイズなどの表記は、およそ（約）の場合もございます。※写真はイメージです。※価格はすべて税込です。※割引率は当店平常価格を基準としています。※20歳以上の年齢であることを確認できない場合には酒類を販売いたしません。※酒類を除いた飲食料品は、軽減税率（8%）となります。ただし、店内飲食（レストラン、イートイン、店内のテーブル・イス・カウンターで飲食される場合など）は標準税率（10%）となります。※一部の店舗やイベントで営業時間が異なります。※営業時間は変更になる場合がございます。